

# マイキーIDの設定方法 (パソコン版) その1: 準備編

マイナポイントを利用するためには「マイキーID」の設定が必要です。「マイキーID」の設定方法を説明します。

## 準備 - パソコン・ICカードリーダーライタの準備とソフトのインストール

### 1 パソコンとICカードリーダーライタの準備

「マイキーID作成・登録準備ソフト」をインストールするパソコンとマイナンバーカードに対応したICカードリーダーライタを準備します。

#### 動作環境

- パソコン  
OS (Microsoft Windows 7, 8.1, 10)  
ブラウザ (Internet Explorer 11)
- ICカードリーダーライタ  
「公的個人認証サービスポータル」の「マイナンバーカードに対応したICカードリーダーライタ一覧」にあてはまる機種を準備  
[https://www.jpki.go.jp/prepare/reader\\_writer.html](https://www.jpki.go.jp/prepare/reader_writer.html)

マイナンバーカードに対応したICカードリーダーライタ一覧はこちら



### 2 「マイキーID作成・登録準備ソフト」のインストール

1. インターネットで「マイキープラットフォーム」を検索し、表示します。「マイキーID作成・登録準備ソフト」をクリックし、「名前を付けて保存」をクリックします。
2. 「マイキーID作成・登録準備ソフト」のファイルを任意の場所(デスクトップ等)に保存します。

#### ■ マイキープラットフォームサイト

<https://id.mykey.soumu.go.jp/>

マイキープラットフォーム

検索

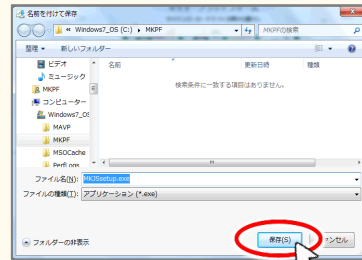
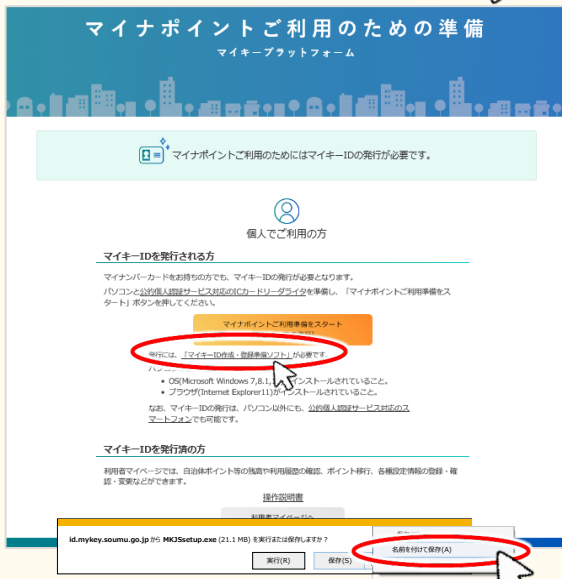

3. 任意の場所に保存した「マイキーID作成・登録準備ソフト」のファイルをダブルクリックします。表示される画面の指示に従い「マイキーID作成・登録準備ソフト」をインストールします。

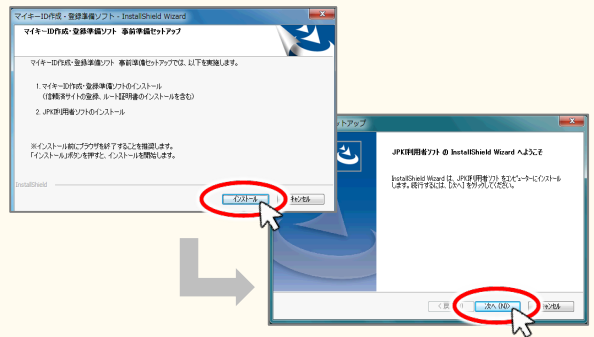

### 3 ICカードリーダーライタの設定

準備したパソコンにマイナンバーカードを読み取るためのICカードリーダーライタを接続します。正しく接続されない場合は、「公的個人認証サービスポータル」の「ICカードリーダーライタに関するご質問」をご参照ください。<https://www.jpki.go.jp/faq/iccardrw.html>

# マイキーIDの設定方法 (パソコン版) その2 : 登録編

## マイキーIDの設定手順

- 1 インターネットで「マイキープラットフォーム」を検索し、表示します。「マイナポイントご利用準備をスタート(マイキーIDの発行)」をクリックします。

<https://id.mykey.soumu.go.jp/>

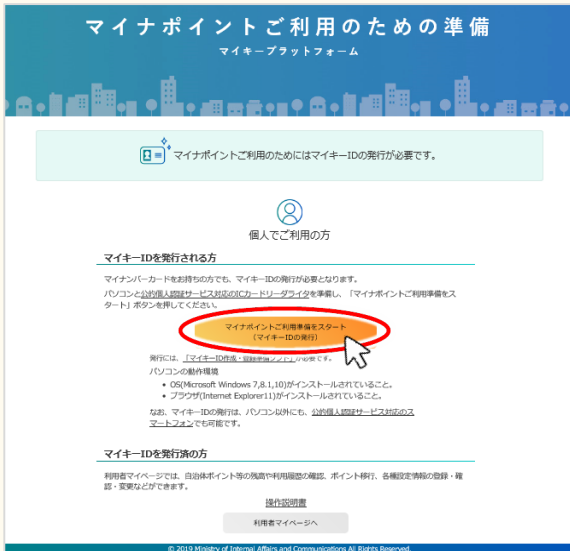

- 2 マイナンバーカードをセットし、ICカードリーダーライタで読み取り、「次へ進む」をクリックします。利用者証明用パスワード(4桁)<sup>※1</sup>を入力し、「OK」をクリックします。

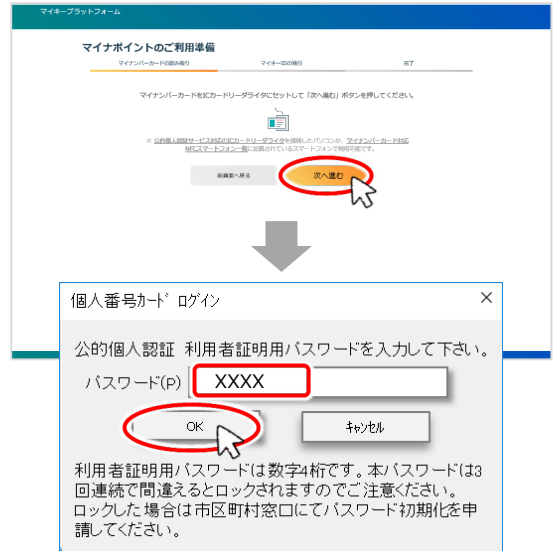

※1マイナンバーカード受け取り時に設定した、数字4桁になります。

- 3 マイキーID・パスワードが自動生成され、画面上に表示されます。マイキーID・パスワードを確認し、「発行」をクリックします。

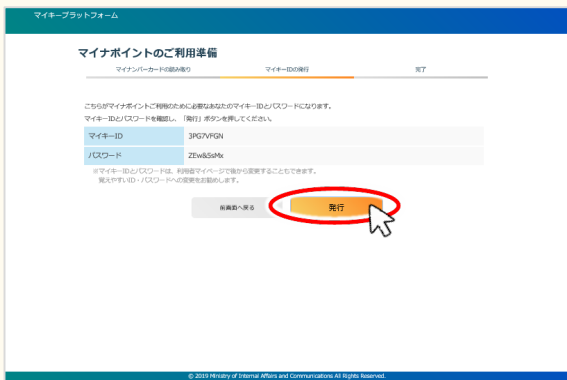

- 4 マイキーIDの設定は完了です。「この画面を印刷」をクリックし、印刷したマイキーIDとパスワードが記載された「通知書」は大切に保管してください。

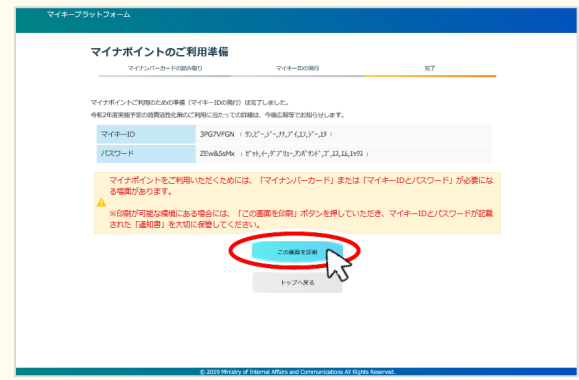

## FAQ

- マイナポイントサイト <https://www.point-navi.soumu.go.jp/point-navi/promotion/>

## お問い合わせ

- マイナンバー総合フリーダイヤル **0120-95-0178** (音声ガイダンスに従って「5番」を選択してください。)

※当該資料に記載した画面は、現時点のイメージです。最終的なデザインは変更になる可能性があります。